



SINDICATO N° 5 PUC
UNIVERSIDAD CATÓLICA DE CHILE

Santiago, 27 de Junio de 2014

SOLICITUD INTERNA PRÉSTAMO DE EMERGENCIA

NOMBRES : Ricardo Antonio
APELLIDOS : Donoso Luna
RUT : 13.256.263 - 6
UNIDAD : Escuela de Enfermería
ANEXO : 7012
MAIL : ridonoso@uc.cl
CAMPUS : San Joaquín

Vengo a solicitar a la directiva del sindicato N°5 PUC, el BENEFICIO PRÉSTAMO DE EMERGENCIA, MONTO \$ 250.000.-, el cuál me comprometo a devolver en **10 cuota(s)** de \$ 25.000.- mensuales. Autorizando al sindicato para que dichas cuotas sean descontadas por planilla.

El Motivo de la solicitud es para : **Pago dividendo, pago mensualidades colegio, pago servicio eléctrico**

En caso de encontrarme con licencia o en su efecto con sueldo insoluto, me comprometo a guardar el dinero de la cuota, ya que el sistema de remuneraciones, de manera automática descontará los saldos adeudados.

A su vez, autorizo al sindicato a descontar EL SALDO de mi deuda desde mi indemnización o de mi último sueldo, en caso de término de contrato con la Universidad o a causa de mi fallecimiento.

FIRMA

Crédito Hipotecario - Ver Detalle

GISELLA DE LAS NIEVES VILCHES FUENTES

Dirección: CABO DOZE 1529

Fecha: 27/06/2014

Hora: 10:07 hrs.

Ejecutivo: GESTOR MASA SANTA ELENA

Sucursal: SANTA ELENA

Fono: 600 600 1100

N° de Crédito 0504-0082-9600128943

Detalle de Crédito

N° de Crédito	0504-0082-9600128943
Fecha de Otorgamiento	16/10/2009
Fecha de Vencimiento Final	01/11/2034
Monto Líquido Inicial Crédito	UF 760,17
N° Total de Dividendos	300
N° de Dividendos Facturados y Pagados	54

Detalle del Último Dividendo Vigente

Monto Dividendo	\$ 127.528
Fecha del Vencimiento	01/06/2014
Interés Penal	\$ 480
Gastos de Cobranza	\$ 0

• Términos y Consideraciones

- Los valores de Monto Cuota, Interés Penal y Gastos de Cobranza corresponden a la última cuota vigente o vencida en el momento de realizada esta consulta.



CGE DISTRIBUCIÓN S.A.

RUT: 99.513.400-4
Casa matriz: Av. Presidente
Reasco 5541, Piso 14,
Las Condes, Chile.
Giro: Distribución de energía
eléctrica, compraventa de
productos eléctricos y cables,
compraventa e instalación de
aires acondicionados y
calefacción, ejecución de obras
eléctricas y mecánicas.

Sr(-a): RICARDO ANTONIO DONOSO LUNA
Dirección: PA CABO DOZE 1529 PUENTE ALTO

Ruta: G5706020-0789

N° Cliente: 2388810

N° de Documento Interno: 830887720
Fecha de emisión: 10-JUN-2014
N° Instalación: G51330582
N° Medidor: 1108839
Var. Corresp.: RMAN

Servicio Eléctrico	\$	16.115
Otros:	\$	54.985
Otros Cargos	\$	18.985
Saldo Anterior Vendido	\$	35.600

Valor aproximado
suspensión y reposición: \$9.294

EL ESTADO DE SU SERVICIO ES
AFECTIVO A CORTE

18-JUL-2014

Total a Pagar: \$ 70.700
Fecha de vencimiento: 02-JUL-2014

Historico del consumo kWh

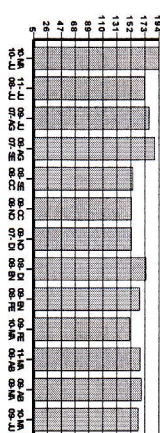

Último pago: \$35.000, el 28-MAY-2014 en Serping
Gasto diario de energía: \$ 476 = 523 kWh

DATOS DEL CONSUMO

N° MEDIDOR	PROPIEDAD	PERIODO DE LECTURA	LECTURA ANTERIOR	LECTURA ACTUAL	CTE	CONSUMO	UM.
1108559	Cliente	10/05/2014 - 09/06/2014	16.867	17.029	1	162	kWh

Periodo: 10/05/2014 - 09/06/2014
Fecha estimada próxima lectura: 08-JUL-2014

R.U.T.: 99.513.400-4
BOLETA ELECTRÓNICA
N° 108764632
S.I.L.:SANTIAAGO ORIENTE

DETALLE DE CUENTA

Servicio Eléctrico		\$	16.115
Cargo Fijo		\$	776
Energía Base (162 kWh)		\$	14.753
Cargo Único Sistema Troncal		\$	155
Pago Fuera de Plazo		\$	170
Intereses por Mora		\$	261
Otros Cargos		\$	18.985
Cargos Cuenta Corriente		\$	19.035
Ajuste Sencillo Anterior		\$	3
Montos Ajuste Sencillo		\$	-53
Saldo Anterior Vencido/Saldo Servicio Eléctrico afecto a Corte		\$	35.600
Saldo Anterior Servicio Eléctrico		\$	16.133
Otro Saldo Anterior		\$	19.467

¡Visitanos desde la comodidad de tu casa!

Ingresa a www.cgedistribucion.cl y paga tu boleta en nuestra nueva oficina virtual de manera fácil y rápida.

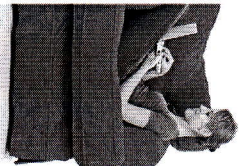

DATOS DEL SERVICIO / DIRECCION DE SUMINISTRO
PA CABO DOZE 1529
PUENTE ALTO

Asignado a S/E:	SANTA ROSA SUR
Tarifa:	BT 1
Sector Tarifario:	SN: 5 SVAD: 1 TS: Aéreo
Potencia Conectada:	2,20
Fecha término de tarifa:	Indefinido
Fecha límite modificación de tarifa:	A solicitud del cliente
Grupo de consumo:	GC 1
Consumo referencial (*):	180 kWh
Límite de Invierno:	350 kWh (30 días)
Convenio vigente Art.38° RE 164° NO	

COMPENSACIÓN SEC POR INTERRUPCIONES INTERNAS Y EXTERNAS DEL

Periodo:	MAY/2013 A ABR/2014
Total Interrupciones no autorizadas:	seg
Tiempo Total de Interrupciones no autorizadas:	seg
Tiempo Total a Compensar:	seg
Consumo Promedio:	kWh/seg
Energía no Suministrada:	kWh
Costo de Falta:	\$/kWh
Monto a Compensar:	\$

(*) Estimado para 30 días
- Valores con IVA incluido/Tarifas Fijadas según decreto N°112/2012. (Publicado en diario oficial el 02-04-2013)



Timbre Electrónico S.I.L. Ruta: V66.046.2017/2007

CGE DISTRIBUCIÓN S.A.

N° Boleta: 108764632
N° Documento Interno: 830887720
Fecha de emisión: 10-JUN-2014
N° Instalación: G51330582
Ruta: G5706020-0789
N° Cliente: 2388810
Var. Corresp.: RMAN

Total a pagar: \$ 70.700

Fecha de vencimiento: 02-JUL-2014

TALÓN CONTROL

TIMBRE